

## Rodolphe Saadé, l'armateur des médias français

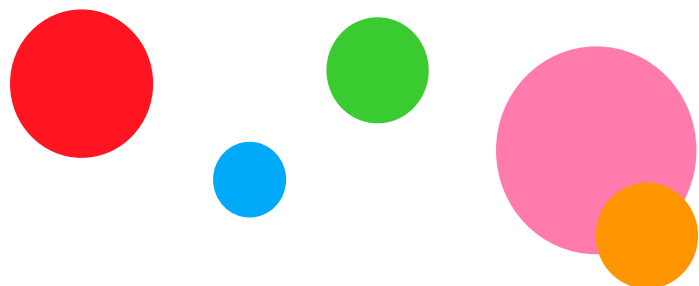

YILDIRIM Holding (24%) Famille SAADÉ (73%)  
via MERIT FRANCE BPI France (3%)

## TRANSPORT MARITIME



- Flotte de 650 navires **100%**
- 420 ports commerciaux desservis dans le monde

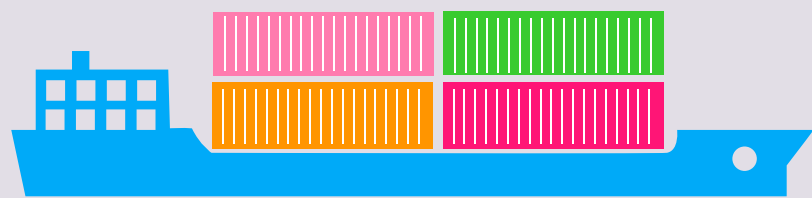

- 1 000 entrepôts dans le monde



La Compagnie Maritime d'Affrètement  
Compagnie Générale Maritime  
Transport maritime et solutions intermodales  
d'acheminement de marchandises

Rodolphe Saadé  
Président  
Directeur Général  
depuis 2017



BPI France (3%)

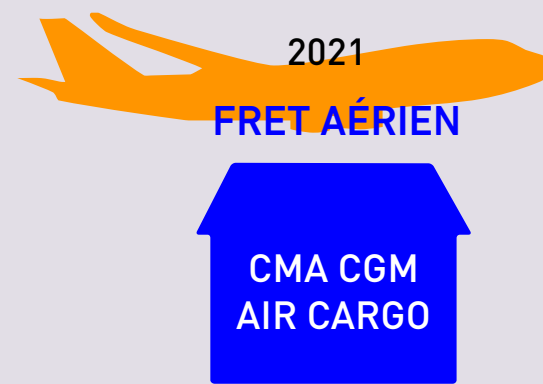

- 5 avions-cargos
- Participation de 9% chez AIR FRANCE - KLM pour le fret aérien → 02/2025



- 39% HOPPS
- 10% AMAZON



Spécialiste du transport ferroviaire de véhicules neufs



**Véronique ALBERTINI-SAADÉ<sup>1</sup>**  
Présidente



**CMA MEDIA**

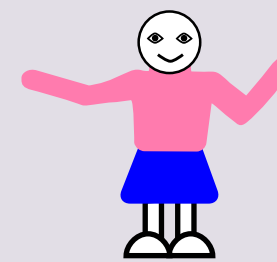

**Claire LÉOST<sup>2</sup>**  
Directrice Générale depuis Août 2025  
Présidente de BRUT



**Jean-Christophe TORTORA**  
Directeur Général  
et Président de LA TRIBUNE



**Ramon FERNANDEZ<sup>3</sup>**  
Président de RMC-BFM  
Directeur financier de CMA-CGM



**Régis RAVANAS**  
Directeur de RMC-BFM



**Benoît TOURNEBIZE**  
Directeur Général Délégué  
Directeur d'Altice Médias

## PRESSE



Groupe LA PROVENCE  
(100%) depuis le 18/10/2022

**Jean-Louis PELÉ**  
Directeur Général du Groupe de presse  
**Michael BOURGUIGNON**  
Directeur Général Délégué (09-2025)



LA TRIBUNE (100%)  
depuis 07/2023 et lancement de  
La TRIBUNE DIMANCHE en 2024  
AIR & COSMOS (100%)  
reprise du magazine le 06/2025

## AUDIOVISUEL



07/2024<sup>2</sup>  
BFMTV, BFM BUSINESS, BFM RÉGIONS,  
RMC STORY et la radio RMC  
CMA/CGM (80%) MERIT FRANCE (20%)



Participation dans M6 (10,25%)  
depuis le 04/2023  
aux côtés de RTL GROUP (48,26 %)  
et SILCHESTER (9,82%)



2025 Rachat de CHÉRIE 25  
appartenant à NRJ devenue RFM Life

## PURE PLAYER

**Brut.**

Engagé depuis  
le 06/2023  
aux côtés de :  
**Guillaume LACROIX,**  
**Renaud LE VAN KIM**  
**Laurent LUCAS**  
(fondateurs)  
**James MURDOCH**  
**Xavier NIEL**  
**François-Henri PINAULT**  
ORANGE  
09/2025  
Rachat  
de la totalité  
du média BRUT

## CINÉMA

12/2024  
Participation de 5 m.€  
avec M6 et PATHÉ  
dans YAPLUKA  
société de production  
créée par  
Dimitri RASSAM



05/2025  
CMA-CGM entre  
au capital de PATHÉ  
à hauteur de 20%  
via sa holding  
MERIT FRANCE

1. Épouse de Rodolphe SAADÉ

2. Ex-dirigeante des magazines de PRISMA MEDIA

3. Depuis le 16 juillet 2025, il succède à Nicolas DE TAVERNOST, parti chez LFP Média.



## Le Conseil d'Administration du Groupe\*

# N°1



**Rodolphe SAADÉ**  
Président Directeur Général  
Fils de Jacques SAADÉ

# N°2



**Tanya SAADÉ ZEENNY**  
Sœur de Rodolphe SAADÉ  
Administratrice et Directrice  
Générale Déléguée  
Directrice de la Communication  
Interne et Externe, des Relations  
Institutionnelles, de la RSE,  
de l'Administration, l'Immobilier et  
de la Fondation CMA CGM

# N°3



**Farid T. SALEM**  
Administrateur,  
Conseiller auprès de la Présidence

## La famille...

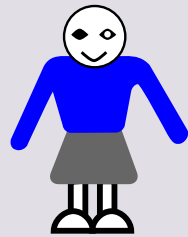

- **Naïla SAADÉ**  
Veuve de Jacques SAADÉ  
Administratrice  
Créatrice de la Fondation CMA CGM  
qui pilote des opération humanitaires

- **Véronique ALBERTINI-SAADÉ**  
Administratrice  
Épouse de Rodolphe et  
Présidente de CMA MÉDIA



## ... et les administrateurs

- **Michel SIRAT**  
Représentant permanent  
de MERIT France SAS
- **Robert Yüksel YILDIRIM**  
Administrateur
- **Evren ÖZTÜRK**  
Administrateur
- **Mathilde LEMOINE**  
Administratrice indépendante
- **Patricia BARBIZET**  
Administratrice indépendante

- **Jacques RIPOLL**  
Administrateur indépendant
- **Chantal CASTEL**  
Administratrice représentant les salariés
- **Benoît GROUT DE BEAUFORT**  
Administrateur représentant les salariés
- **José GONZALO**  
Représentant permanent de BPIFRANCE  
Investissement, Administrateur

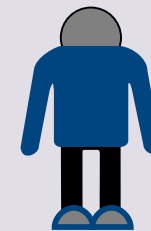

**Jacques Junior SAADÉ**  
Frère de Rodolphe et  
Tanya SAADÉ  
Directeur Central  
Immobilier du groupe  
Ne siège pas au Conseil  
d'Administration



## Rodolphe SAADÉ | 3. La famille à la barre

\* Composition du Conseil d'Administration selon le site internet de CMA CGM

## RELATIONS



## BONNES ŒUVRES



### Vincent BOLLORÉ

2023

SAADÉ achète BOLLORÉ TRANSPORT & LOGISTICS, les activités de commission de transport et de logistique du groupe.



### Xavier NIEL

2023

SAADÉ participe à la création du laboratoire privé de recherche en IA KYUTAI, aux côtés de Xavier NIEL (ILIAD) et de l'ancien patron de GOOGLE, Eric SCHMIDT.

/kyutai

Brut.

Investissement dans BRUT.



SAADÉ a obtenu une prise de participation dans M6 alors que NIEL a échoué.

2024

Accord signé pour une imprimerie commune dans le Var pour NICE-MATIN et LA PROVENCE.

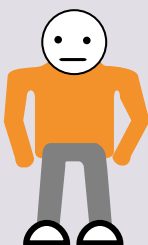

### Alain WEILL

Directeur de L'EXPRESS

Conseiller sur la stratégie et les acquisitions de SAADÉ



### MACRONIE

SAADÉ soutient ouvertement E. MACRON. Il a participé à un voyage officiel aux États-Unis et en Algérie en 2022.

C'est aussi un proche d'Edouard PHILIPPE et de Bruno LEMAIRE. <sup>1</sup>



Rodolphe Saadé



2005

### FONDATION CMA CGM

Créée par Naila SAADÉ, Présidente Tanya SAADÉ

Opérations humanitaires, innovation éducative et tiers-lieu

2018

ZEBOX



Incubateur international de startups créé pour accélérer la décarbonisation.

Implantés à Marseille, en Guadeloupe, en Côte d'Ivoire, aux États-Unis et en Angleterre.

09/2022

PULSE

Fonds Energies transversal

Détermine la stratégie globale du groupe vers l'élaboration de solutions énergétiques bas carbone

12/2023

TANGRAM

« Together, we shape tomorrow »

Centre d'innovation et de formation à Marseille

### IMMOBILIER

MARSEILLE : La tour CMA CGM.

Siège social du groupe

PARIS : 2023, Immeuble dans le VIII<sup>e</sup>

