

Rodolphe Saadé, l'armateur des médias français

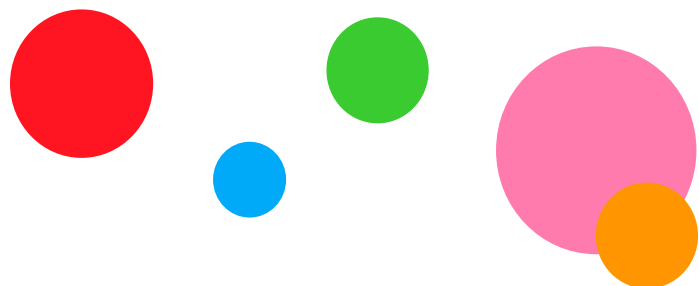

YILDIRIM Holding (24%) Famille SAADÉ (73%) BPI France (3%)



La Compagnie Maritime d'Affrètement
Compagnie Générale Maritime

Transport maritime et solutions intermodales
d'acheminement de marchandises

Rodolphe Saadé
Président
Directeur Général
depuis 2017

TRANSPORT MARITIME



- Flotte de 623 navires **100%**
- 420 ports commerciaux desservis dans le monde

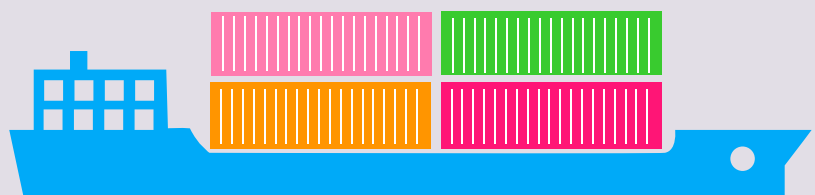

- 750 entrepôts dans le monde

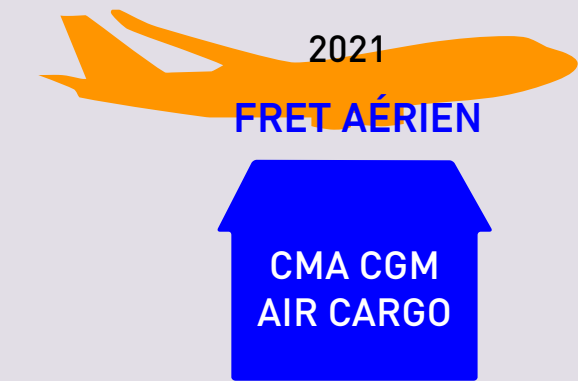

- 8 avions cargo
- Participation de 9% chez AIR FRANCE - KLM pour le fret aérien



- 39% HOPPS
- 10% AMAZON



Spécialiste du transport ferroviaire de véhicules neufs



Rodolphe SAADÉ | 1. L'empire du roi des mers

* Troisième entreprise mondiale de transport maritime en conteneurs et première entreprise française.



GMA CGM MÉDIA



rebaptisée en septembre 2023

WHYNOT MÉDIA

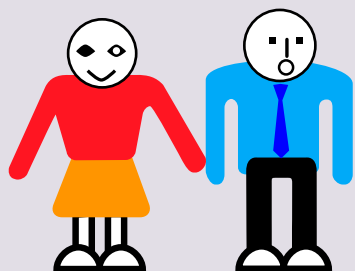

Jean-Christophe TORTORA

Directeur Général Exécutif (01/2024) et Président de LA TRIBUNE

Véronique ALBERTINI-SAADÉ*

Présidente non exécutive

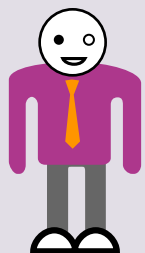

Laurent GUIMIER

- Directeur Général Délégué
à l'information
Ex-France Télévisions
Ex-Europe 1

Jacques ROSSELIN

- Secrétaire Général

Virginie LUBOT

- Directrice Générale Déléguée
« Revenus et monétisation »



PRESSE

AUDIOVISUEL

MEDIA VIDÉO



Groupe LA PROVENCE
(100%) depuis le
18/10/2022



LA TRIBUNE (100%)
depuis le 11/2021
via le groupe HIMA



M6 (10,25%)
depuis le 04/2023

RTL GROUP (48,26 %)
SILCHESTER INTERNA-
TIONAL INVESTORS LLP
(7,71%)

DNCA FINANCE SA (3,17%)

Brut.

Brut.
(investissement)
en 06/2023

Guillaume LACROIX,
Renaud LE VAN KIM
Laurent LUCAS

Groupe américain
MOONPAY

Xavier NIEL

François-Henri PINAULT
ORANGE

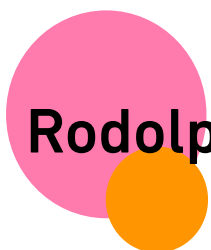
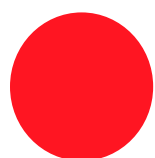

Rodolphe SAADÉ | 2. Les ambitions média de l'armateur

* Épouse de Rodolphe SAADÉ.



Le Conseil d'Administration du Groupe*

N°1



Rodolphe SAADÉ
Président Directeur Général
Fils de Jacques SAADÉ

N°2



Tanya SAADÉ ZEENNY
Sœur de Rodolphe SAADÉ
Administratrice et Directrice
Générale Déléguée
Directrice de la Communication
Interne et Externe, des Relations
Institutionnelles, de la RSE,
de l'Administration, l'Immobilier et
de la Fondation CMA CGM

N°3



Farid T. SALEM
Administrateur,
Conseiller auprès de la Présidence
Époux de Naila SAADÉ
Beau-Frère de Jacques SAADÉ

La famille...

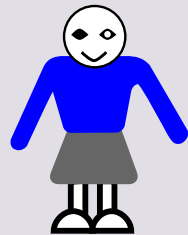

- **Naila SAADÉ**
Veuve de Jacques SAADÉ
Administratrice
Créatrice de la Fondation CMA CGM
qui pilote des opération humanitaires

- **Véronique SAADÉ**
Épouse de Rodolphe et
Présidente d'honneur
de WHYNOT MÉDIA



... et les administrateurs

- **Denis RANQUE**
Représentant permanent
de MERIT France SAS
- **Robert Yüksel YILDIRIM**
Administrateur
- **Evren ÖZTÜRK**
Administrateur
- **Mathilde LEMOINE**
Administratrice indépendante
- **Patricia BARBIZET**
Administratrice indépendante

- **Jacques RIPOLL**
Administrateur indépendant
- **Mireille TRABUC**
Administratrice représentant les salariés
- **Badis ZAÏNE**
Administrateur représentant les salariés
- **José GONZALO**
Représentant permanent de BPIFRANCE
Investissement, Administrateur

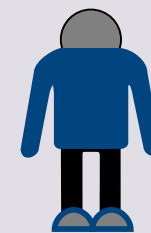

Jacques Junior SAADÉ
Frère de Rodolphe et
Tanya SAADÉ
Directeur Central
Immobilier du groupe
Ne siège pas au Conseil
d'Administration

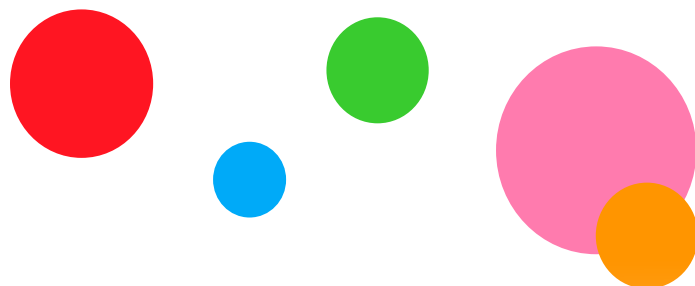

Rodolphe SAADÉ | 3. La famille à la barre

* Composition du Conseil d'Administration selon le site internet de CMA CGM

RELATIONS



BONNES ŒUVRES



Vincent BOLLORÉ

2023

SAADÉ achète BOLLORÉ TRANSPORT & LOGISTICS, les activités de commission de transport et de logistique du groupe.



Xavier NIEL

2023

SAADÉ participe à la création du laboratoire privé de recherche en IA KYUTAI, aux côtés de Xavier NIEL (ILIAD) et de l'ancien patron de GOOGLE, Eric SCHMIDT.

/kyutai

Investissement dans BRUT.

Brut.

SAADÉ a obtenu une prise de participation dans M6 alors que NIEL a échoué.



2024

Accord signé pour une imprimerie commune dans le Var pour NICE-MATIN et LA PROVENCE.



MACRONIE

SAADÉ soutient ouvertement E. MACRON. Il a participé à un voyage officiel aux États-Unis et en Algérie en 2022.

C'est aussi un proche d'Edouard PHILIPPE et de Bruno LEMAIRE. ¹

Rodolphe Saadé

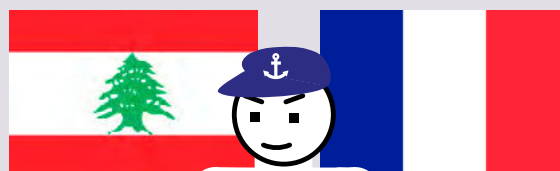

2005

FONDATION CMA CGM

Créée par Naila SAADÉ, Présidente Tanya SAADÉ
Opérations humanitaires, innovation éducative et tiers-lieu

2018

ZEBOX



Incubateur international de startups créé pour accélérer la décarbonisation.

Implantés à Marseille, en Guadeloupe, en Côte d'Ivoire, aux États-Unis et en Angleterre.

09/2022

PULSE

Fonds Energies transversal
Détermine la stratégie globale du groupe vers l'élaboration de solutions énergétiques bas carbone



12/2023

TANGRAM

« Together, we shape tomorrow »
Centre d'innovation et de formation à Marseille

IMMOBILIER

MARSEILLE : La tour CMA CGM.
Siège social du groupe

PARIS : 2023, Immeuble dans le VIII^e

