INFOGRAPHIES OJIM

Matthieu PIGASSE

ojim
observatoire
des journalistes
et de l'information
médiatique

Janvier 2022

SES RELATIONS

Alain MINC
- Conseiller politique
- Ex-Président du Conseil de Surveillance de la Société des Lecteurs du MONDE
- Président d'AM Conseil et de SANEF

Daniel COHEN
- Économiste
- Conseiller de la banque LAZARD
- Membre du Conseil de Surveillance du MONDE
- Président du Conseil Scientifique de la FONDATION JEAN JAURÈS

Xavier NIEL
- Propriétaire-Associé du Groupe LE MONDE
- Partenaire dans MEDIAWAN

Claude PERDRIEL
- Propriétaire de RUE89
- Propriétaire du groupe de presse SOPHIA PUBLICATIONS

Pierre-Antoine CAPTON
- Président fondateur de TROISIÈME ŒIL PRODUCTIONS
- Président du Directoire MEDIAWAN, groupe de médias créé en 2017 avec Xavier NIEL

Bruno ROGER
Président de LAZARD Paris, à l'origine du recrutement de PIGASSE

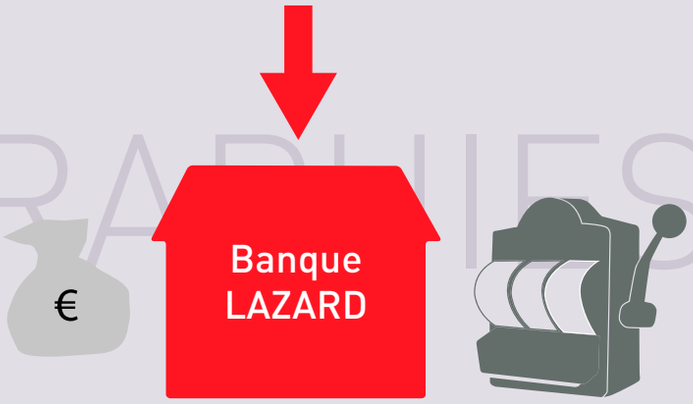

2002
- Débuts en tant qu'associé gérant

2019
- Responsable mondial de LAZARD
- Fin octobre : **DÉMISSION !**

2020
- Prend la tête de la filiale francaise de **CENTERVIEW PARTNERS**, une banque d'affaires américaine

CENTERVIEW PARTNERS

SES ACTIONS

- Re-négociation de la dette de l'Argentine
- Vente de LIBÉRATION à Édouard de ROTSCHILD
- Re-négociation de la dette irakienne
- Nationalisation du gaz bolivien
- Vente du PSG par CANAL+
- Fusion SUEZ-GAZ DE FRANCE
- Vente de l'activité de transmission et de distribution d'AREVA
- Vente par ACCOR de sa participation dans le CLUB MED
- Vente d'AB Groupe à TF1
- Conseil auprès de G. PAPANDREOU dans la résolution de la crise grecque
- Fusion CAISSE D'ÉPARGNE-BANQUE POPULAIRE
- Acquisition de DARTY par la FNAC

SES PROJETS

- **09-2020 :** Création de **2MX ORGANIC**, une société de distribution de produits durables avec Xavier NIEL et Moez-Alexandre ZOUARI (44,5% PICARD et 200 magasins sous franchise du Groupe CASINO) sous forme d'un SPAC (Special Purpose Acquisition Company)

INFOGRAPHIES OJIM

ojim observatoire des journalistes et de l'information médiatique

Matthieu PIGASSE | 1. L'homme d'affaires

Janvier 2022

La famille PIGASSE et les médias

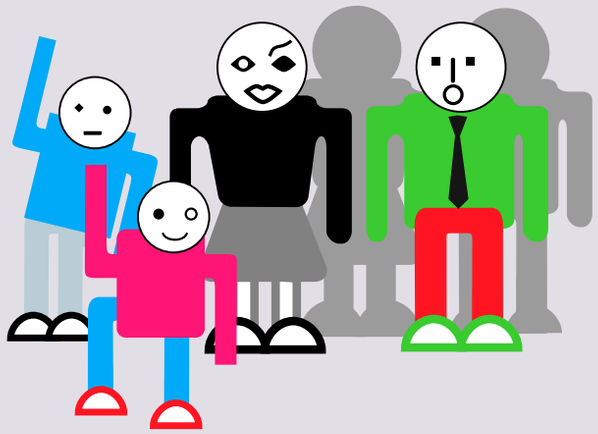

- Grand-oncle, Albert Pigasse, fondateur de la collection « LE MASQUE »
- Père, Jean-Daniel Pigasse, secrétaire de rédaction de LA MANCHE LIBRE
- Oncle, Jean-Paul Pigasse, ex-directeur de la rédaction de L'EXPRESS
- Frère, Nicolas Pigasse, cofondateur du magazine PUBLIC
- Épouse, Alix Étournaud, fondatrice de AL HUFFINGTON POST MAGHREB et de LA TRIBUNE AFRIQUE.

Groupe Le Monde

GROUPE LE MONDE (2%)

2010
Rentre au capital du MONDE aux côtés de P. BERGÉ et de X. NIEL

Octobre 2018
PIGASSE cède 49% de ses parts à Daniel KRETINSKY*, le milliardaire tchèque, détenteur du groupe média CMI

Septembre 2019
LNEI (le groupe média de Pigasse) et X. NIEL rachètent les 20% d'actions détenues par PRISMA dans LML

Janvier 2022
PIGASSE cède presque la totalité de ses actions à Xavier NIEL. Il ne conserve que 2% de ses actions mais garde ses pleins pouvoirs

Mediawan

Depuis 2017
MEDIAWAN
Société de production audiovisuelle
Détient 1/3 des parts des 85% de la société en association avec Xavier NIEL et Pierre-Antoine CAPTON

En 2020
MEDIAWAN fait l'acquisition de TROISIÈME ŒIL et de LAGARDÈRE STUDIOS

HUFFPOST

Depuis 2012
HUFFPOST (15%)

2009
Création de LNEI, le groupe média qui gère la partie culturelle et musicale

En 2021
LNEI devient COMBAT (cf vue suivante)

INFOGRAPHIES OJIM

ojim observatoire des journalistes et de l'information médiatique

Matthieu PIGASSE | 2. L'homme des médias 1

* Déjà propriétaire de MARIANNE et de plusieurs titres de presse du Groupe LAGARDÈRE (ELLE, TÉLÉ 7 JOURS, PUBLIC...)

LNEI

En 2009

Création de la Holding LNEI
Les Nouvelles Éditions Indépendantes
dont PIGASSE est le président

2019

Arrivée d'Emmanuel HOOG,
Ex-DG de France-Presse,
il devient le DG et le directeur
de publication du Groupe

2021

Changement de nom
LNEI devient COMBAT*

Restructuration complète
du groupe autour de 5 pôles.

LES INROCKUPTIBLES passe
d'une parution heddomadaire
à une parution mensuelle

En décembre, sa holding se transforme en société à commandite simple.

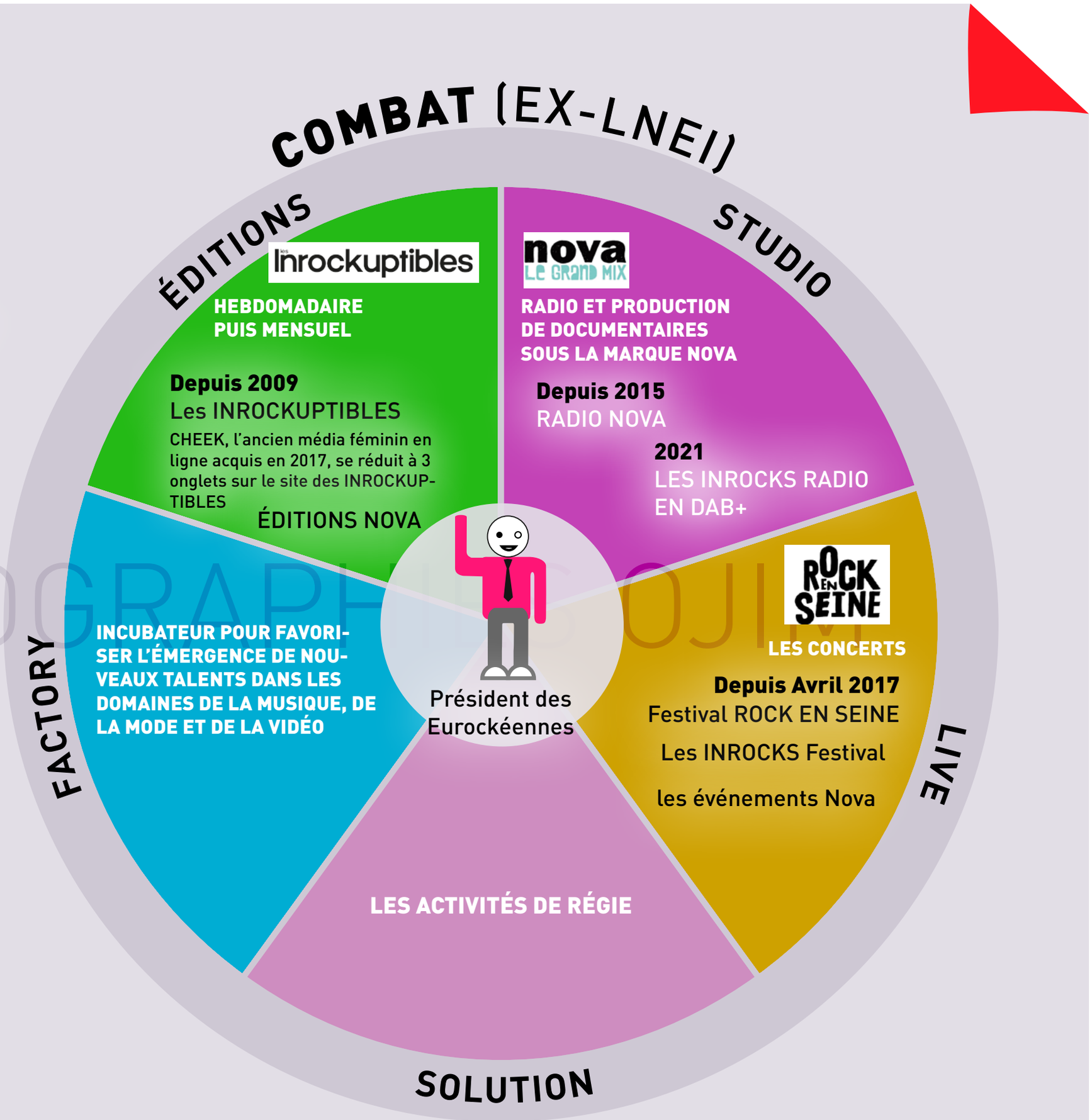

INFOGRAPHIE OJIM

ojim
observatoire
des journalistes
et de l'information
médiatique

Matthieu PIGASSE | 3. l'homme des médias 2

* La marque issue du quotidien de la résistance fondé en 1941 puis dirigé par Albert Camus et disparu en 1974, lui a été cédée par Pierre Bergé

Janvier 2022

SES RELATIONS

DIRECTES

1998
Conseiller technique du cabinet
de Dominique STRAUSS-KAHN

1999
Directeur adjoint du cabinet
de Laurent FABIUS

2007
Conseiller
de Ségolène ROYAL pendant
la campagne présidentielle.
Ministrable en cas de victoire

2009
Collaboration avec
Dominique STRAUSS-KAHN
Laurent FABIUS
Ségolène ROYAL
Bertrand DELANOË
Manuel VALLS

2012
Soutient la candidature
de François HOLLANDE
et sa taxe de 75%
sur les très hauts revenus*

2014
Rencontre Emmanuel VALLS
dès son intronisation à Matignon

2017
Cosigne avec A. MONTEBOURG
un article dans le
JOURNAL DU DIMANCHE

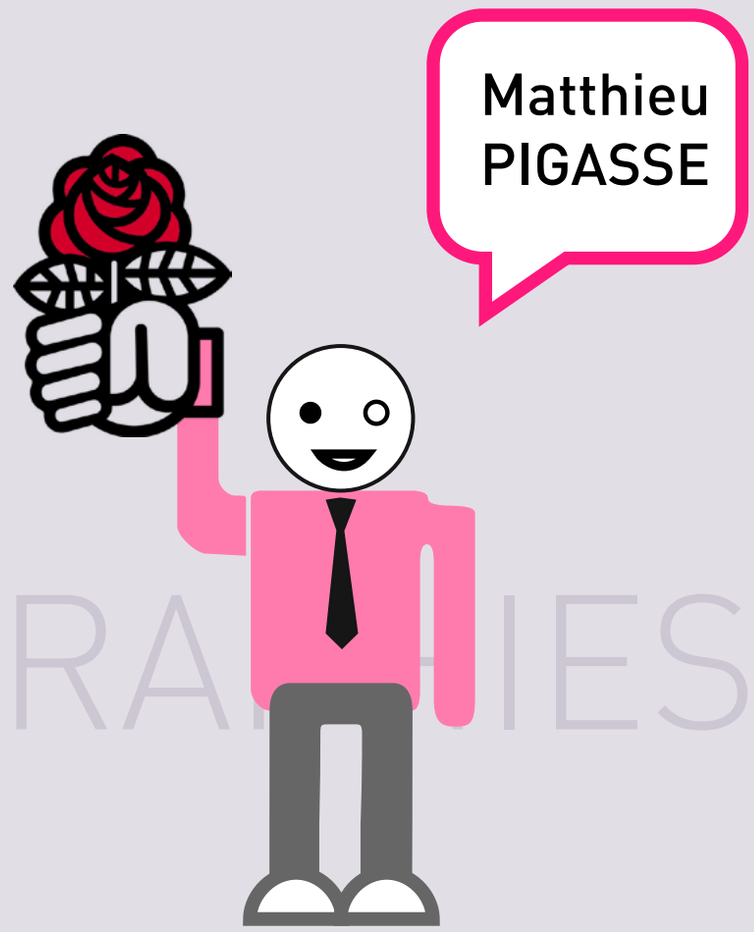

INDIRECTES

Vice-Président
du Théâtre du Châtelet,
nommé à ce poste
par Bertrand DELANOË

Membre du
Conseil d'Orientation
Scientifique de
la Fondation JEAN JAURÈS,
think tank du parti socialiste, ainsi
que de la Fondation
pro-européenne EUROPANOVA

2007
Fait partie des Gracques,
groupe de réflexion et
de pression pour la rénovation
de la gauche française

10 mai 2011
Organisation d'un concert
place de la Bastille pour célébrer
les trente ans de l'élection
de François MITTERRAND

2017
Proche de MONTEBOURG
aux primaires de gauche
PRÉSIDENTIELLES
Vote en faveur de MÉLENCHON
au premier tour

2020
Prise de position en faveur de
l'annulation de la dette publique
liée au Covid, aux côtés de SOROS,
MINC et MÉLENCHON

INFOGRAPHIES OJIM

* Grâce à un accord fiscal signé en 2005 quand Thierry Breton était ministre des Finances,
les associés gérants de Lazard ne déclareraient qu'un quart de leurs revenus en France

Janvier 2022