

Bernard Arnault

LVMH

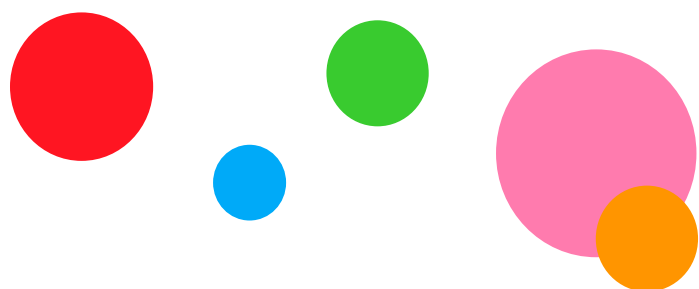

Nicolas BAZIRE
Représentant de AGACHE SEDCS
Directeur Général Délégué
(Administrateur
LVMH, Suez, Carrefour)

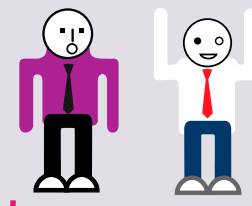

Florian OLLIVIER
Président du CA
Président Directeur Général



Famille
ARNAULT

Financière
AGACHE

Beholding
Belgium

Financière
Jean GOUJON

AGACHE SE
(Holding financière de Bernard Arnault)

95%

Dior

CHRISTIAN DIOR SA

41%

0,2%*
Actions
d'autocontôle

39,6%*
Institutionnels
étrangers

39,6%

LVMH

47,5%

47,5%*
Famille Arnault

4,8%*
Personnes
physiques

4,8%

7,9%*
Institutionnels
français

7,9%

LVMH

La famille...

Bernard ARNAULT¹



Président Directeur Général
FINANCIÈRE AGACHE
CHRISTIAN DIOR
LVMH

LVMH appartient à 75%
en nue propriété à ses 5 enfants
et à son neveu et sa nièce, Ludo-
vic et Stéphanie, enfants de sa
sœur décédée.
LVMH lui appartient à 25%
et il en a l'usufruit.

N°1



Delphine
Directrice adjointe
LOUIS VUITTON
Fille aînée
de Bernard
Compagne de
Xavier NIEL

N°2



Antoine
DG BERLUTI

N°3



Alexandre
DG Adjoint
de TIFFANY
(New-York)

N°4



Frédéric
PDG
TAG HEUER

N°5



Jean
Sans poste
défini
actuellement

Le Conseil d'Administration de LVMH²

CENSEURS :

- Yann ARTHUS-BERTRAND
- Lord POWELL OF BAYSWATER

COMITÉ D'AUDIT DE PERFORMANCE :

- Yves-Thibault DE SILGUY
- Charles DE CROISSET
- Clara GAYMARD
- Marie-Laure SAUTY
DE CHALON

- **Bernard ARNAULT**
Président Directeur Général
- **Antonio BELLONI**
Directeur Général Délégué
- **Antoine ARNAULT**
- **Delphine ARNAULT**
- **Dominique AUMONT**
Représentant des salariés
- **Nicolas BAZIRE**
- **Marie-Véronique BELLOEIL-MELKIN**
Représentant des salariés

- **Sophie CHASSAT**
- **Charles DE CROISSET**
Administrateur référent
- **Diego DELLA VALLE**
- **Clara GAYMARD**
- **Marie-Josée KRAVIS**
- **Marie-Laure SAUTY
DE CHALON**
- **Yves-Thibault DE SILGUY**
- **Natacha VALLA**
- **Hubert VÉDRINE**

- **COMITÉ DE SÉLECTION
DES ADMINISTRATEURS :**
4 membres
- **COMITÉ D'ÉTHIQUE ET
DE DÉVELOPPEMENT
DURABLE**
4 membres dont
Delphine ARNAULT
et Hubert VÉDRINE

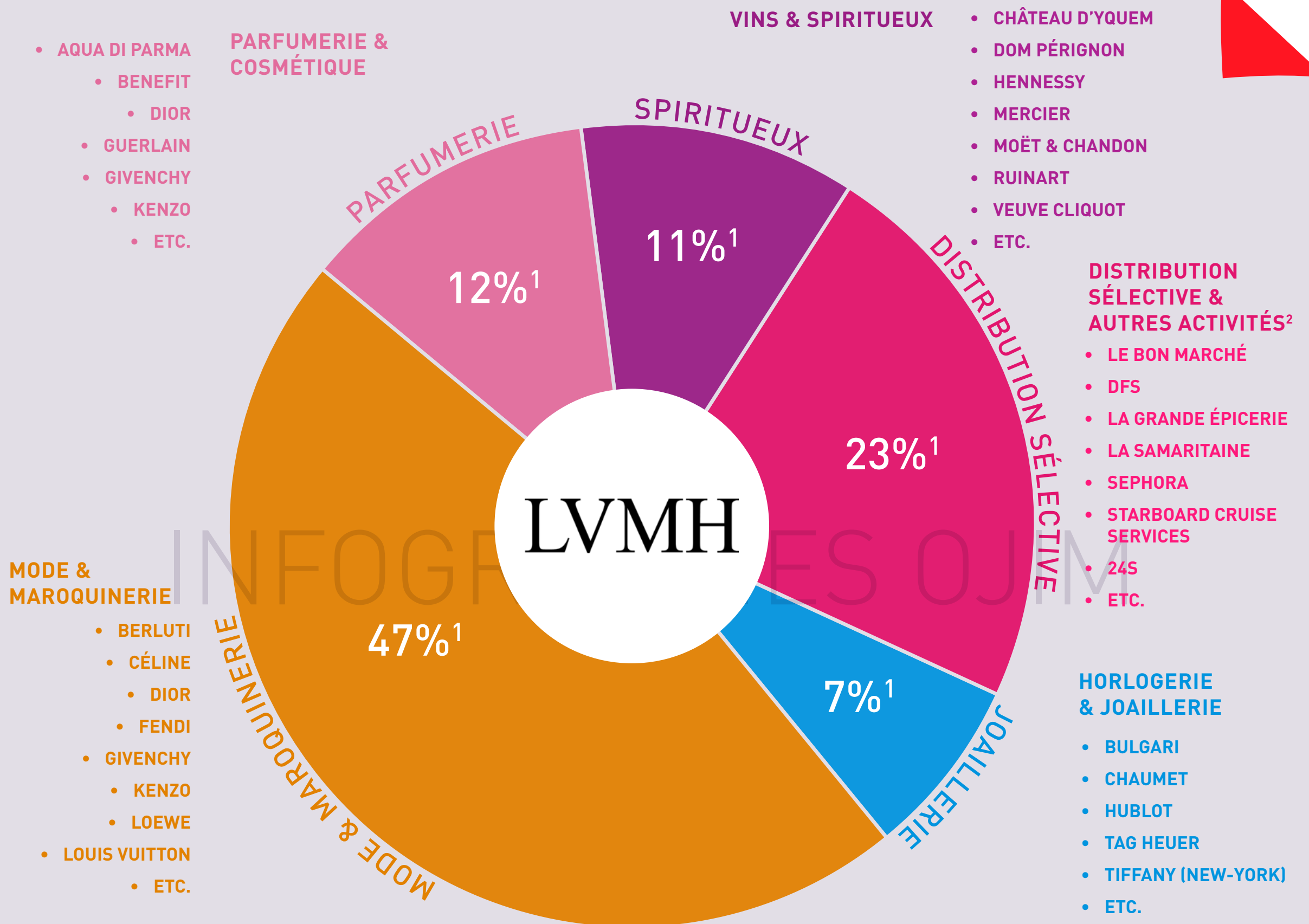

5 secteurs d'activité dans le luxe regroupant 75 Maisons

Dans les autres activités, le groupe détient le Groupe LES ÉCHOS-LE PARISIEN (cf vue suivante)

1. Chiffres du 31/12/2020, selon le site la FINANCIÈRE AGACHE

2. B. ARNAULT a également créé en 2014 la FONDATION VUITTON à Paris. Par ailleurs il possède le Jardin d'Acclimatation

LVMH



100% depuis 2015

Le groupe LES ÉCHOS - LE PARISIEN

PDG : Pierre LOUETTE

