

INFOGRAPHIES OJIM

Anne Sinclair

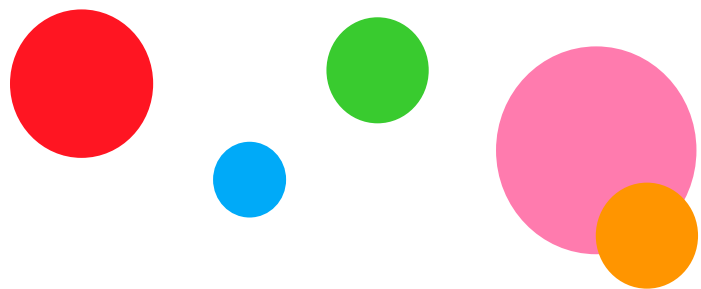

MÉDIAS

- **1973-1976** : EUROPE 1
- **1976** : Mariage avec Ivan LEVAÏ (EUROPE 1)
- **1982** : TF1
- **1984-1997** : Magazine politique hebdomadaire 7 sur 7 (TF1)
- **1986** : Directrice adjointe de l'information de la chaîne puis Directrice Générale de TF1 ENTREPRISE (1997)
- **2002** : RTL
- **2003-2007** : FRANCE INTER émission « Libre cours »
- **2008** : Le Grand Journal sur CANAL+ en tant que correspondante aux États-Unis en vue de l'élection présidentielle américaine
- **2012** : Directrice éditoriale du HUFFINGTON POST BFM-TV. Co-anime les soirées électorales des présidentielles
- **2014** : Animation des matinales du week-end d'EUROPE1. Interviews de personnalités
- **2015** : Animatrice de *Fauteuil d'orchestre*, une émission de musique classique sur FRANCE 3
- **2019** : Quitte la direction éditoriale du HUFFPOST

Europe 1

TF1

RTL

radio france

CANAL+

THE HUFFINGTON POST

BFM TV NEWS 24/7

HUFFPOST

Anne
SINCLAIR

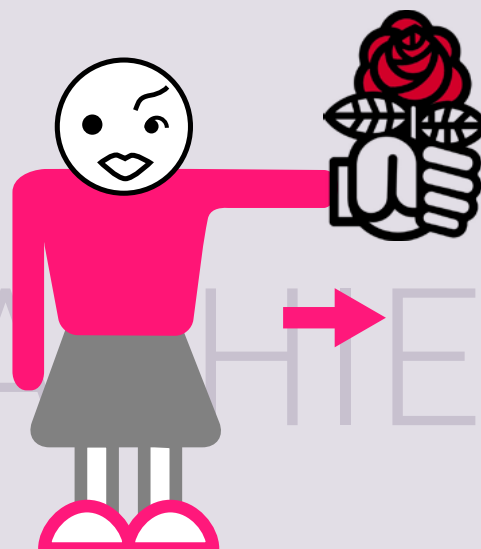

Le Siècle

Cercle CIB Léon Blum

GAUCHE

- **1970-1973** : Travaille pour l'ex-premier ministre socialiste Pierre MENDÈS-FRANCE
- **1981** : Participe au spot officiel de François MITTERRAND lors de la campagne présidentielle
- **1984** : Laurent FABIUS lui propose de diriger la communication de MATIGNON
- Liaison avec Jacques ATTALI
- **1991** : Mariage avec Dominique STRAUSS-KAHN, alors Ministre délégué à l'Industrie et au Commerce extérieur
- Membre du Club du Siècle, parrainée par Alain MINC
- Amie proche de Patrick BRUEL, Elisabeth BADINTER, Antoine et Simone VEIL, Jean-François et Rachel KAHN
- Membre du Comité d'honneur du cercle Léon BLUM
- **2013** : Divorce officiellement de DSK. Compagne de Pierre NORA
- **2016** : Refuse le poste de Ministre de la Culture proposé par M. VALLS sous la présidence de HOLLANDE

PATRIMOINE ARTISTIQUE



PATRIMOINE IMMOBILIER

- Petite-fille de Paul ROSENBERG, éminent galeriste du XX^e siècle
- Héritière avec sa tante d'une fortune estimée à plusieurs dizaines de M^o €
- Possède une partie de la collection de tableaux de son grand-père, pour une valeur estimée à plusieurs dizaines de M^o \$
- **1999.** Vente d'une toile de MONET pour 20 M^o \$
- **2003.** Vente chez CHRISTIE'S de *La Femme en rouge et vert* de Fernand LÉGER, pour 22,4 M^o \$
- **2007.** Vente de *L'Odalisque, harmonie bleue* de MATISSE pour 33,6 M^o \$
- **2008.** *Portrait de Mme Rosenberg et sa fille*, dation au Musée PICASSO
- **2010.** Intègre le Conseil d'Administration du Musée National Pablo PICASSO
- **2016.** Exposition « 21 Rue de la Boétie » à Liège consacrée à Paul ROSENBERG
- **2017.** Exposition « 21 Rue de la Boétie » au Musée Maillol à Paris

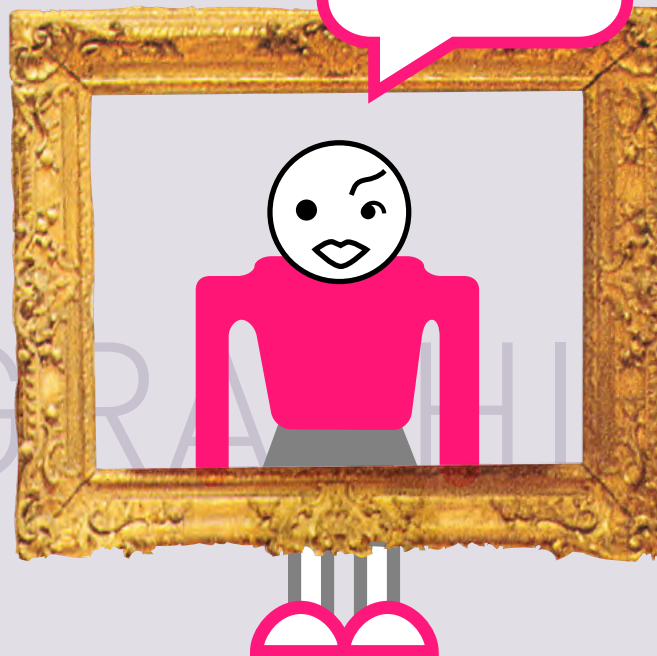
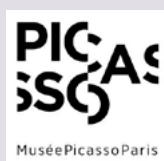

- Immeuble sur la 79^e Rue (NEW-YORK) estimé à 50 M^o de \$ qui abritait la galerie d'art de Paul Rosenberg
- Maison dans Georgetown (WASHINGTON-DC) achetée en 2007 pour 4 M^os de \$
- Appartement Place des Vosges (PARIS) acheté plus de 4 M^o € par l'intermédiaire de «Ligne bleue», une SCI créée avec DSK
- Appartement dans le XVI^{ème} (PARIS) acheté pour 2,59 M^o €
- Riad en plein cœur de MARRAKECH acheté en 2000 pour une valeur estimée de 500 000 €